

# **Prove d'esame per l'iscrizione negli Elenchi degli Agenti in attività finanziaria e dei Mediatori creditizi**

---

*Risultati degli esami sostenuti fino a dicembre 2020*

## SOMMARIO

<b>1</b>	<b>STATISTICHE ESAMI</b> .....	<b>3</b>
<b>1.1</b>	<b>PERCENTUALI DI PRESENZA</b> .....	<b>3</b>
<b>1.2</b>	<b>PERCENTUALI DI IDONEI</b> .....	<b>5</b>
<b>1.3</b>	<b>STATISTICHE PER CANDIDATO</b> .....	<b>7</b>
	<i>1.3.1</i> <b>DISTRIBUZIONE PARTECIPANTI PER ETÀ</b> .....	<b>7</b>
	<i>1.3.2</i> <b>DISTRIBUZIONE IDONEI PER ETÀ</b> .....	<b>8</b>
	<i>1.3.3</i> <b>DISTRIBUZIONE PARTECIPANTI PER AREA GEOGRAFICA</b> .....	<b>9</b>
	<i>1.3.4</i> <b>DISTRIBUZIONE IDONEI PER AREA GEOGRAFICA</b> .....	<b>10</b>
	<i>1.3.5</i> <b>PERCENTUALE IDONEI IN RELAZIONE AI PARTECIPANTI PER AREA GEOGRAFICA</b> .....	<b>11</b>

## 1 STATISTICHE ESAMI

Si riporta una breve analisi statistica dei risultati delle prove d'esame per l'iscrizione negli Elenchi degli Agenti in attività finanziaria e dei Mediatori creditizi gestiti dall'OAM. I dati riportati si riferiscono alle sessioni d'esame effettuate fino a dicembre 2020.

### 1.1 PERCENTUALI DI PRESENZA

Sessione	Iscritti	Partecipanti	% Affluenza
Anno 2012	1721	1494	86,8%
Anno 2013	947	905	95,6%
Anno 2014	927	903	97,4%
Anno 2015	866	841	97,1%
Anno 2016	831	818	98,4%
Anno 2017	983	956	97,3%
Anno 2018	977	948	97,0%
Anno 2019	1190	1132	95,1%
7/2020	25	25	100,0%
8/2020	25	25	100,0%
9/2020	25	24	96,0%
10/2020	25	23	92,0%
11/2020	25	22	88,0%
12/2020	24	22	91,7%
13/2020	25	23	92,0%
14/2020	25	23	92,0%
15/2020	25	24	96,0%
16/2020	25	20	80,0%
17/2020	25	18	72,0%
18/2020	25	20	80,0%
19/2020	25	22	88,0%
20/2020	25	21	84,0%
21/2020	25	20	80,0%
22/2020	25	22	88,0%
23/2020	25	19	76,0%
24/2020	25	23	92,0%
25/2020	25	23	92,0%
26/2020	25	16	64,0%
27/2020	25	25	100,0%
28/2020	25	24	96,0%

29/2020	25	24	96,0%
30/2020	25	25	100,0%
31/2020	25	24	96,0%
32/2020	25	20	80,0%
33/2020	30	25	83,3%
34/2020	29	29	100,0%
35/2020	30	29	96,7%
36/2020	30	29	96,7%
37/2020	31	26	83,9%
38/2020	30	27	90,0%
39/2020	29	28	96,6%
40/2020	30	29	96,7%
41/2020	30	27	90,0%
42/2020	30	29	96,7%
43/2020	30	27	90,0%
44/2020	30	28	93,3%
45/2020	35	35	100,0%
46/2020	35	34	97,1%
47/2020	35	33	94,3%
48/2020	35	33	94,3%
49/2020	35	30	85,7%
50/2020	35	34	97,1%
51/2020	35	31	88,6%
52/2020	35	30	85,7%
<b>Totale</b>	<b>9730</b>	<b>9167</b>	<b>94,2%</b>

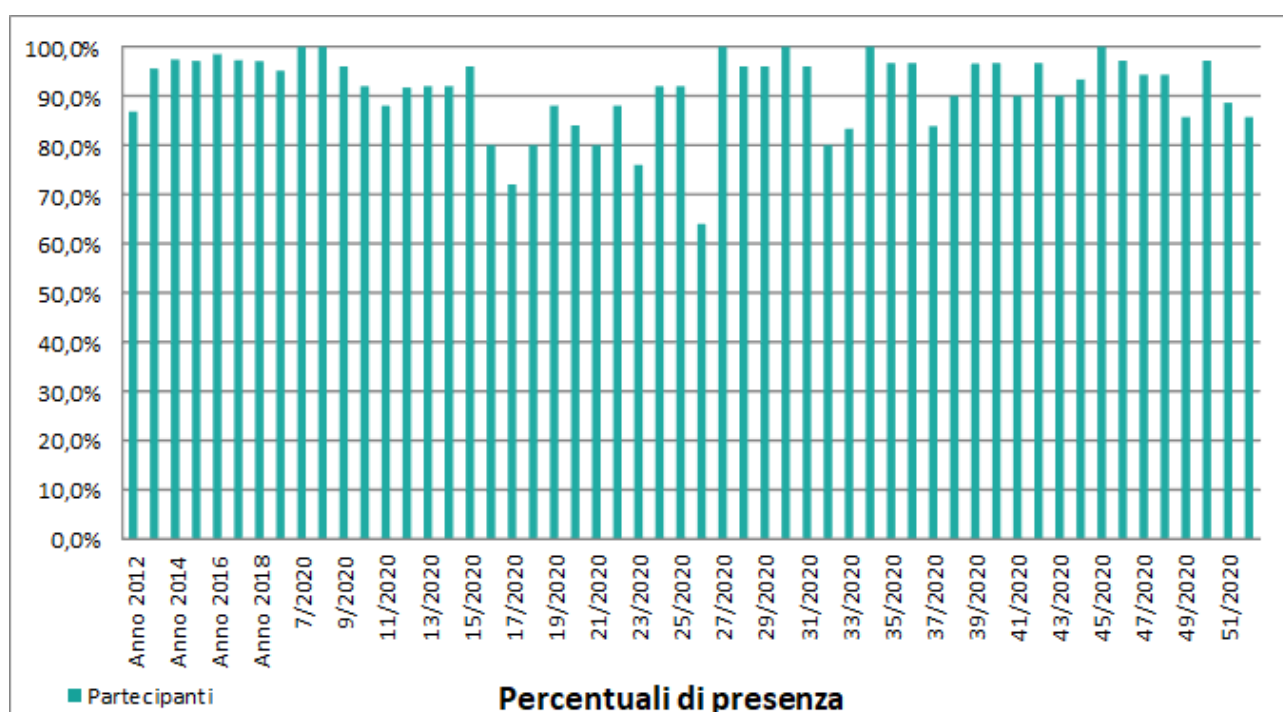

## 1.2 PERCENTUALI DI IDONEI

Sessione	Iscritti	Partecipanti	% Affluenza	Idonei	% Idonei
Anno 2012	1721	1494	86,8%	926	62,0%
Anno 2013	947	905	95,6%	602	66,5%
Anno 2014	927	903	97,4%	632	70,0%
Anno 2015	866	841	97,1%	631	75,0%
Anno 2016	831	818	98,4%	604	73,8%
Anno 2017	983	956	97,3%	726	75,9%
Anno 2018	977	948	97,0%	696	73,4%
Anno 2019	1190	1132	95,1%	861	76,1%
7/2020	25	25	100,0%	24	96,0%
8/2020	25	25	100,0%	25	100,0%
9/2020	25	24	96,0%	22	91,7%
10/2020	25	23	92,0%	23	100,0%
11/2020	25	22	88,0%	21	95,5%
12/2020	24	22	91,7%	22	100,0%
13/2020	25	23	92,0%	21	91,3%
14/2020	25	23	92,0%	23	100,0%
15/2020	25	24	96,0%	21	87,5%
16/2020	25	20	80,0%	19	95,0%
17/2020	25	18	72,0%	17	94,4%
18/2020	25	20	80,0%	20	100,0%
19/2020	25	22	88,0%	19	86,4%
20/2020	25	21	84,0%	21	100,0%
21/2020	25	20	80,0%	19	95,0%
22/2020	25	22	88,0%	21	95,5%
23/2020	25	19	76,0%	17	89,5%
24/2020	25	23	92,0%	20	87,0%
25/2020	25	23	92,0%	23	100,0%
26/2020	25	16	64,0%	15	93,8%
27/2020	25	25	100,0%	23	92,0%
28/2020	25	24	96,0%	24	100,0%
29/2020	25	24	96,0%	22	91,7%
30/2020	25	25	100,0%	25	100,0%
31/2020	25	24	96,0%	20	83,3%
32/2020	25	20	80,0%	19	95,0%
33/2020	30	25	83,3%	21	84,0%
34/2020	29	29	100,0%	24	82,8%

35/2020	30	29	96,7%	23	79,3%
36/2020	30	29	96,7%	27	93,1%
37/2020	31	26	83,9%	22	84,6%
38/2020	30	27	90,0%	24	88,9%
39/2020	29	28	96,6%	27	96,4%
40/2020	30	29	96,7%	26	89,7%
41/2020	30	27	90,0%	24	88,9%
42/2020	30	29	96,7%	26	89,7%
43/2020	30	27	90,0%	22	81,5%
44/2020	30	28	93,3%	24	85,7%
45/2020	35	35	100,0%	33	94,3%
46/2020	35	34	97,1%	32	94,1%
47/2020	35	33	94,3%	30	90,9%
48/2020	35	33	94,3%	27	81,8%
49/2020	35	30	85,7%	25	83,3%
50/2020	35	34	97,1%	32	94,1%
51/2020	35	31	88,6%	26	83,9%
52/2020	35	30	85,7%	28	93,3%
<b>Totale</b>	<b>9730</b>	<b>9167</b>	<b>94,2%</b>	<b>6747</b>	<b>73,6%</b>

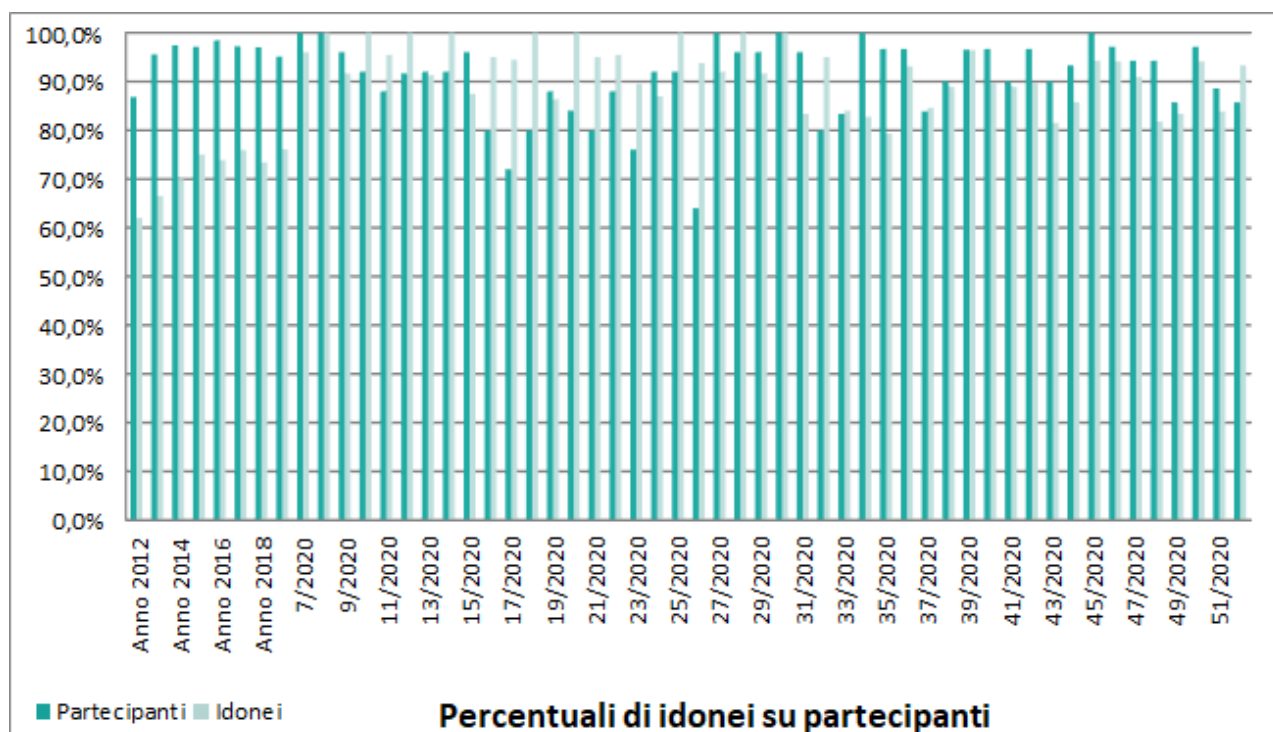

## 1.3 STATISTICHE PER CANDIDATO

### 1.3.1 DISTRIBUZIONE PARTECIPANTI PER ETÀ

Fascia	Partecipanti	% Su totale
16-20	101	1,1%
21-25	964	10,5%
26-30	1741	19,0%
31-35	1597	17,4%
36-40	1454	15,9%
41-45	1277	13,9%
46-50	989	10,8%
51-55	568	6,2%
56-60	285	3,1%
61-65	133	1,5%
66-70	43	0,5%
71-75	8	0,1%
76-80	7	0,1%

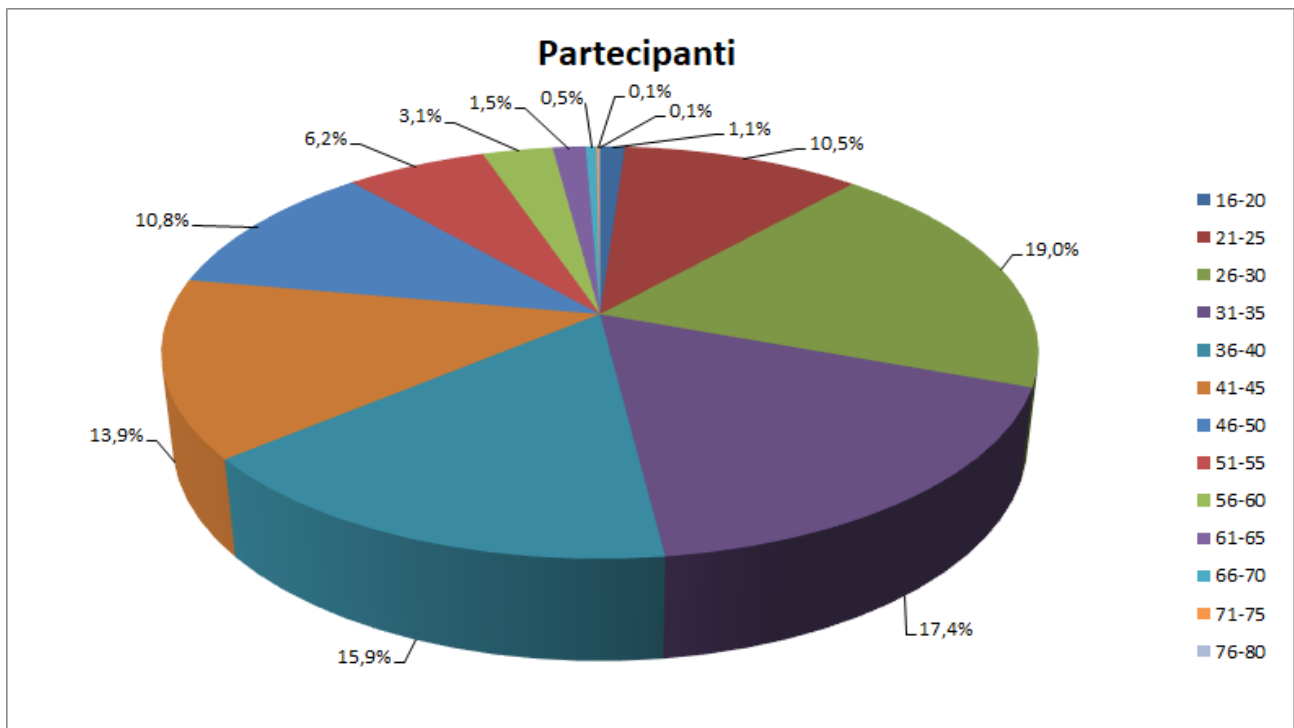

## 1.3.2 DISTRIBUZIONE IDONEI PER ETÀ

Fascia	Partecipanti	Idonei	% Su totale idonei	% Idonei rispetto stessa fascia età
16-20	101	61	0,9%	60,4%
21-25	964	619	9,2%	64,2%
26-30	1741	1244	18,4%	71,5%
31-35	1597	1151	17,1%	72,1%
36-40	1454	1095	16,2%	75,3%
41-45	1277	997	14,8%	78,1%
46-50	989	763	11,3%	77,1%
51-55	568	425	6,3%	74,8%
56-60	285	233	3,5%	81,8%
61-65	133	114	1,7%	85,7%
66-70	43	35	0,5%	81,4%
71-75	8	7	0,1%	87,5%
76-80	7	3	0,0%	42,9%

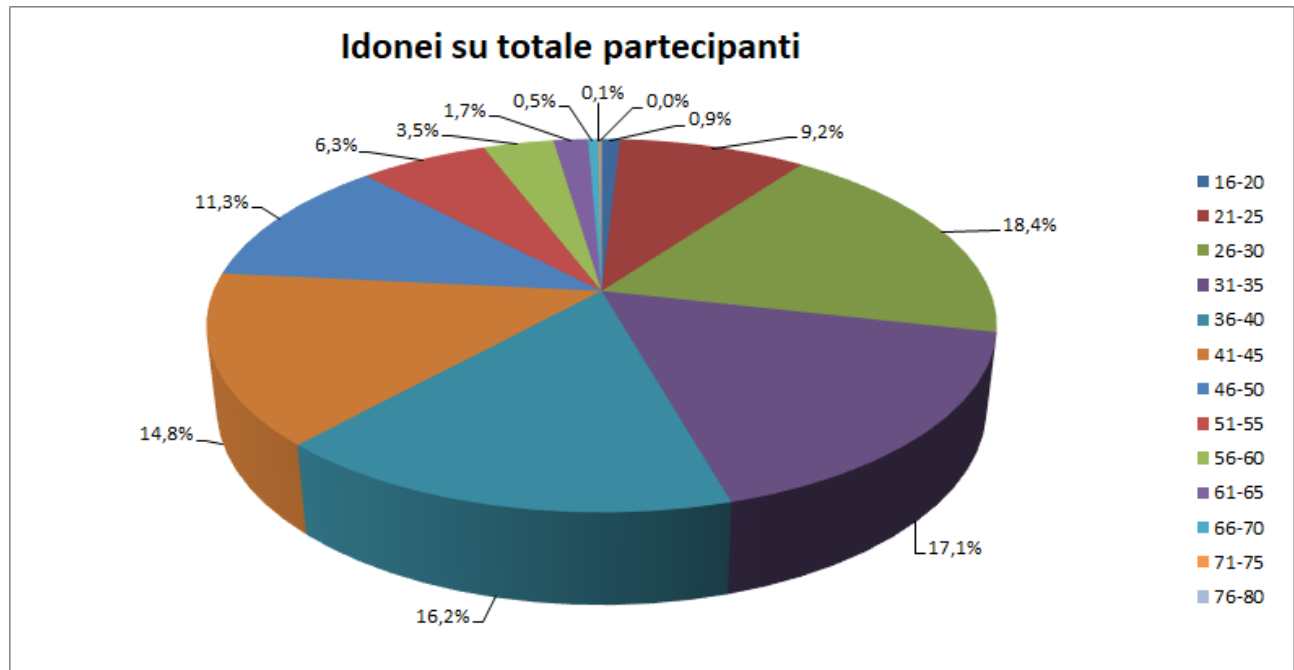



## 1.3.3 DISTRIBUZIONE PARTECIPANTI PER AREA GEOGRAFICA

Regione	Partecipanti	% Partecipanti
ABRUZZO	249	2,7%
BASILICATA	97	1,1%
CALABRIA	459	5,0%
CAMPANIA	1420	15,5%
EMILIA ROMAGNA	328	3,6%
ESTERO	298	3,3%
FRIULI VENEZIA GIULIA	78	0,9%
LAZIO	996	10,9%
LIGURIA	195	2,1%
LOMBARDIA	903	9,9%
MARCHE	177	1,9%
MOLISE	84	0,9%
PIEMONTE	570	6,2%
PUGLIA	869	9,5%
SARDEGNA	259	2,8%
SICILIA	1279	14,0%
TOSCANA	346	3,8%
TRENTINO ALTO ADIGE	49	0,5%
UMBRIA	117	1,3%
VALLE D'AOSTA	3	0,0%
VENETO	391	4,3%

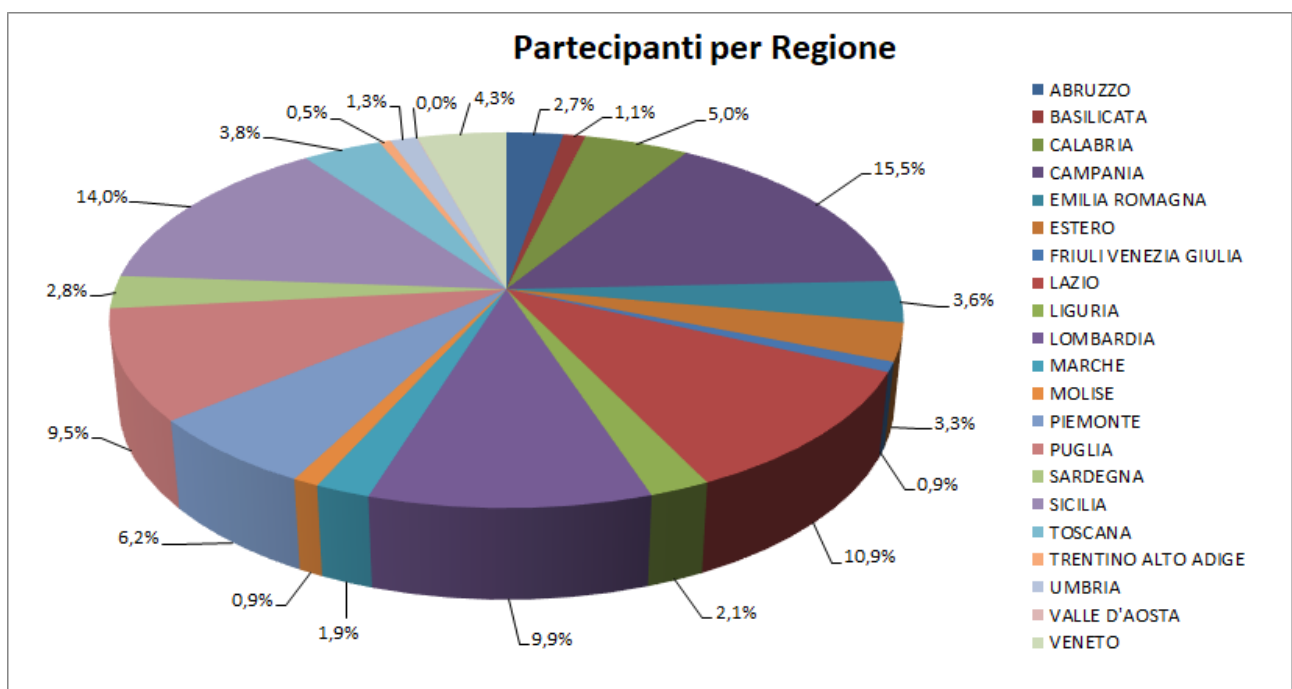

## 1.3.4 DISTRIBUZIONE IDONEI PER AREA GEOGRAFICA

Regione	Idonei	% Idonei
ABRUZZO	174	2,6%
BASILICATA	72	1,1%
CALABRIA	331	4,9%
CAMPANIA	1009	15,0%
EMILIA ROMAGNA	262	3,9%
ESTERO	183	2,7%
FRIULI VENEZIA GIULIA	67	1,0%
LAZIO	701	10,4%
LIGURIA	154	2,3%
LOMBARDIA	693	10,3%
MARCHE	137	2,0%
MOLISE	58	0,9%
PIEMONTE	445	6,6%
PUGLIA	636	9,4%
SARDEGNA	207	3,1%
SICILIA	915	13,6%
TOSCANA	263	3,9%
TRENTINO ALTO ADIGE	32	0,5%
UMBRIA	92	1,4%
VALLE D'AOSTA	3	0,0%
VENETO	313	4,6%

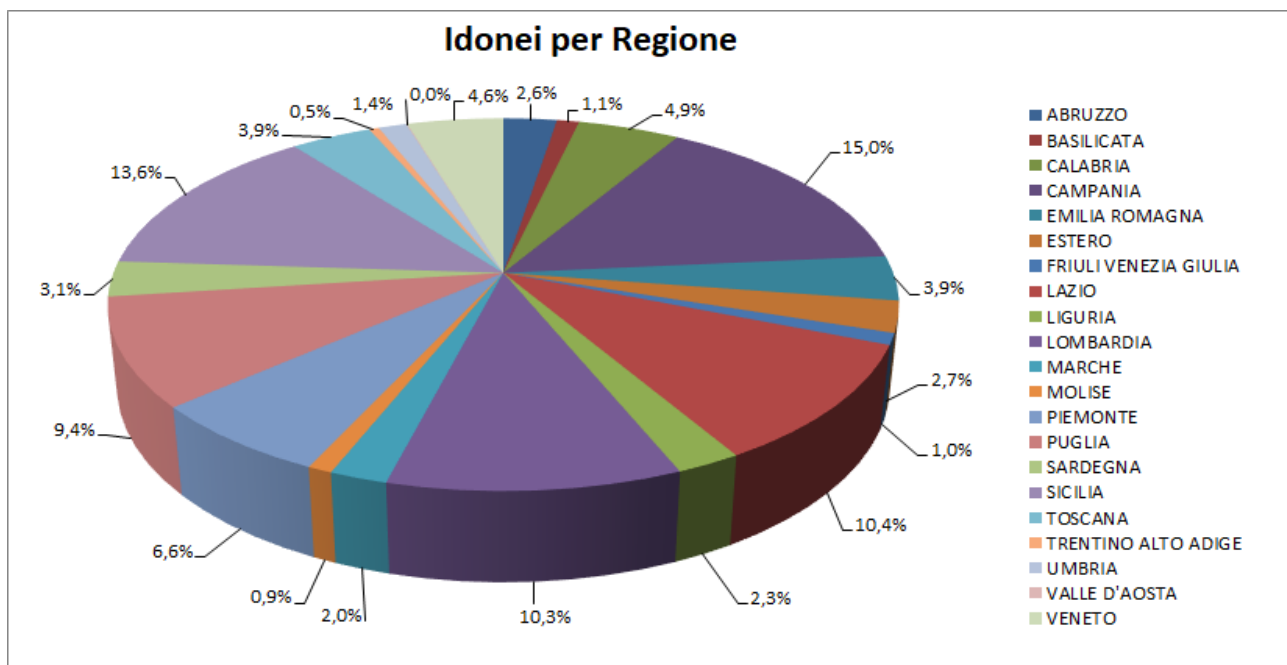

## 1.3.5 PERCENTUALE IDONEI IN RELAZIONE AI PARTECIPANTI PER AREA GEOGRAFICA

Regione	Partecipanti	Idonei	% Idonei su partecipanti
ABRUZZO	249	174	69,9%
BASILICATA	97	72	74,2%
CALABRIA	459	331	72,1%
CAMPANIA	1420	1009	71,1%
EMILIA ROMAGNA	328	262	79,9%
ESTERO	298	183	61,4%
FRIULI VENEZIA GIULIA	78	67	85,9%
LAZIO	996	701	70,4%
LIGURIA	195	154	79,0%
LOMBARDIA	903	693	76,7%
MARCHE	177	137	77,4%
MOLISE	84	58	69,0%
PIEMONTE	570	445	78,1%
PUGLIA	869	636	73,2%
SARDEGNA	259	207	79,9%
SICILIA	1279	915	71,5%
TOSCANA	346	263	76,0%
TRENTINO ALTO ADIGE	49	32	65,3%
UMBRIA	117	92	78,6%
VALLE D'AOSTA	3	3	100,0%
VENETO	391	313	80,1%

